

| | |
|--------|------------------|
| WYMIAR | ODCHYLEKI |
| Ø40k6 | +0,018 +0,002 |
| Ø40h6 | 0 -0,016 |
| Ø40h11 | 0 -0,16 |

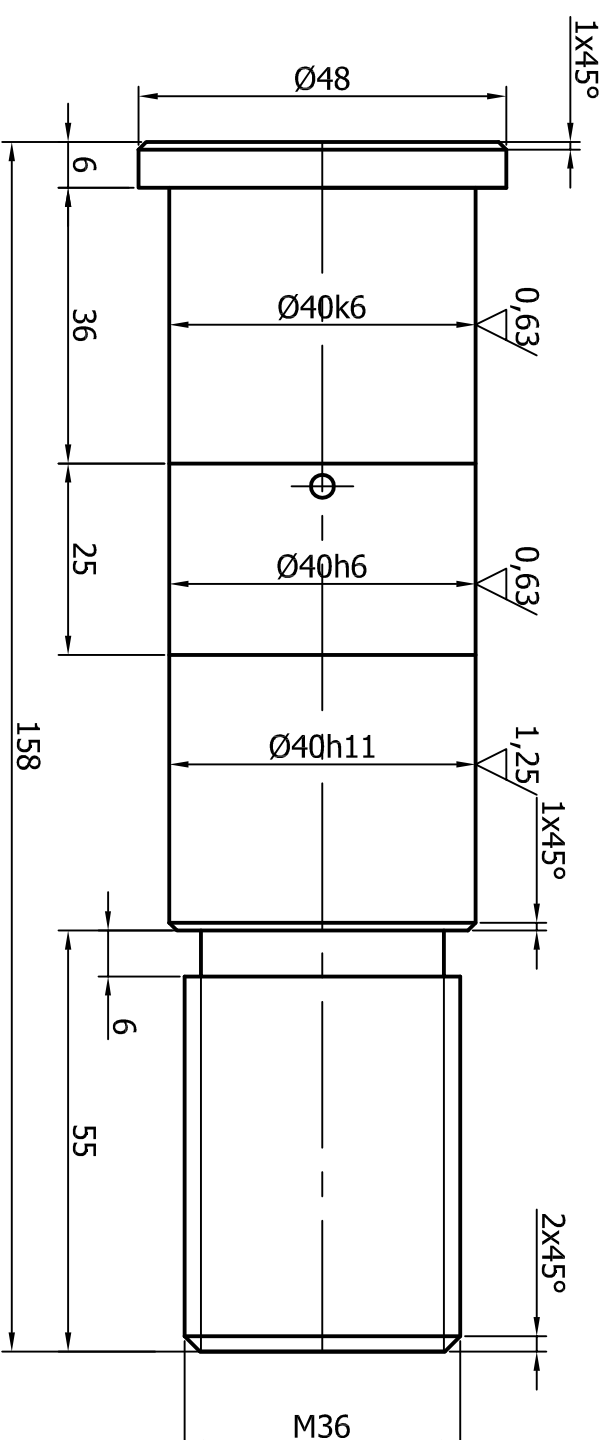
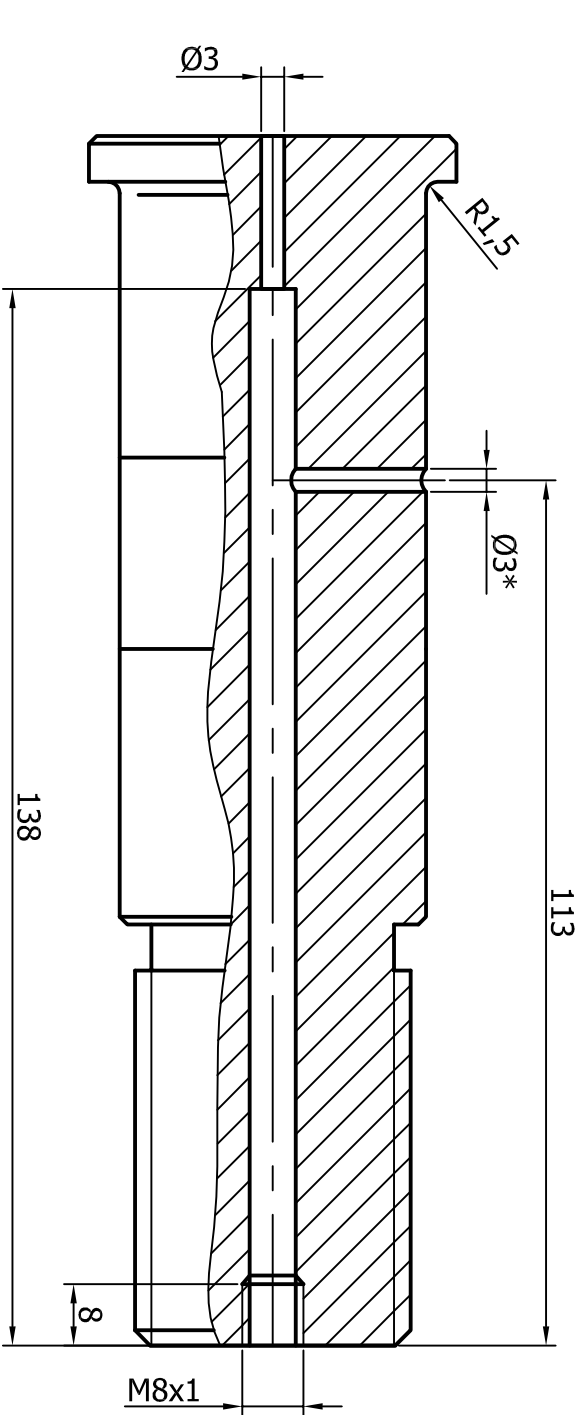

- Uwaga:
1. Wymiar z gwiazdką (*) otwór Ø3 wykonać wspólnie na montażu wg rys. nr 86.006.08.001.000.0 nr arch. 4-07231.
 2. Ostre krawędzie stępić.

| | | | | | | |
|------------------|-------------------------|---------|--|-----------|--------------|---------|
| Poz | Nazwa | II szt | Mat | Masa (kg) | Nr rys/Norma | Nr arch |
| | Zmiana | | Data | | | |
| | Nr karty | Podpis | Zmiana | Nr karty | Podpis | Data |
| Materiał | | | OBIEKT IOS. PG-3. Rolka prowadząca łańcuch. Oś z łożyskami. ZESPÓŁ/CZEŚĆ Oś rolki. | | | |
| PN-EN 10025:2002 | | | ZESPÓŁ/CZEŚĆ Oś rolki. | | | |
| Konstr. | mgr inż. Robert Drogosz | 07.2018 | Nr rysunku | | | |
| Kreślił | mgr inż. Robert Drogosz | 07.2018 | 86.006.08.001.001.0 | | | |
| Sprawdz. | mgr inż. J. Han | | Zastęp. rys. nr | | | |
| Zatwierdz. | | | Zastęp. rys. nr | | | |
| ELPOSERWIS | | | Podziątka | | | |
| POLANIEC | | | 1:1 | | | |
| | | | Nr arch | | | |
| | | | 3 - 05495 | | | |

5 (✓)